

УТВЕРЖДАЮ

Заведующий

Отделом образования

Администрации Матвеево-

Курганского района

Е.В. Орлова

2019г.



**Паспорт доступности  
объекта социальной инфраструктуры (ОСИ)**

№ \_\_\_\_\_

**1. Общие сведения об объекте**

1.1. Наименование (вид) объекта муниципальное бюджетное дошкольное образовательное учреждение детский сад №2 «Красная Шапочка»

1.2. Адрес объекта: 346970, Ростовская область, Матвеево-Курганский район, п. Матвеев Курган, пер. Будённовский, 7.

1.3. Сведения о размещении объекта:

- отдельно стоящее здание один этаж, 581.5 кв. м,

наличие прилегающего земельного участка (да, нет), 194 кв. м и 2913 кв.м

1.4. Год постройки здания 1960г., последнего капитального ремонта -0

1.5. Дата предстоящих плановых ремонтных работ:

Текущего 15.07.2019, капитального \_\_\_ - \_\_\_

**сведения об организации, расположенной на объекте**

1.6. Название организации (учреждения) муниципальное бюджетное дошкольное образовательное учреждение детский сад №2 «Красная Шапочка» (МБДОУ детский сад №2 «Красная Шапочка») (полное юридическое наименование – согласно Уставу, краткое наименование)

1.7. Юридический адрес организации (учреждения) 346970 Ростовская область, п. Матвеев Курган, пер. Будённовский, 7 ; телефон: (86341)3-22-85; KrSharohka@yandex.ru

1.8. Основание для пользования объектом (оперативное управление, аренда, собственность) оперативное управление

1.9. Форма собственности (государственная, негосударственная) муниципальная

1.10. Территориальная принадлежность (федеральная, региональная, муниципальная) муниципальная

1.11. Вышестоящая организация Отдел образования Администрации Матвеево-Курганского района

(наименование)

1.12. Адрес вышестоящей организации, другие координаты 346970, Ростовская область, Матвеево-Курганский район, п. Матвеев-Курган, ул.1-Пятилетка, 104; телефон: (86341)3-25-98; roo\_matveevo-kurgansky@rostobr.ru

**2. Характеристика деятельности организации на объекте**

(по обслуживанию населения)

2.1. Сфера деятельности дошкольное образование (здравоохранение, образование, социальная защита, физическая культура и спорт, культура, связь и информация, транспорт, жилой фонд, потребительский рынок и сфера услуг, другое).

2.2. Виды оказываемых услуг с пребыванием воспитанников с 7.30 час. до 17.30 час., выходные: суббота, воскресенье, праздничные дни.

(на объекте, с длительным пребыванием, в т.ч. проживанием, на дому, дистанционно)

2.4. Категории обслуживаемого населения по возрасту: (дети, взрослые трудоспособного возраста, пожилые; все возрастные категории) дети дошкольного возраста с 2мес до 7 лет

2.5. Категории обслуживаемых инвалидов: инвалиды, передвигающиеся на коляске, инвалиды с нарушениями опорно-двигательного аппарата; нарушениями зрения, нарушениями слуха, нарушениями умственного развития: **все категории инвалидов**

2.6. Плановая мощность: посещаемость (количество обслуживаемых в день), вместимость, пропускная способность **70**

2.7. Участие в исполнении ИПР инвалида, ребенка-инвалида (да, нет) **нет**

### 3. Состояние доступности объекта

3.1 Путь следования к объекту пассажирским транспортом **рейсовый автобус «Колесниково – Ротовка», остановка «Военкомат».**

(описать маршрут движения с использованием пассажирского транспорта)

наличие адаптированного пассажирского транспорта к объекту **нет**

**3.2 Путь к объекту от ближайшей остановки пассажирского транспорта:**

3.2.1. расстояние до объекта от остановки транспорта **50 метров.**

3.2.2. время движения (пешком) **5 минут.**

3.2.3. наличие выделенного от проезжей части пешеходного пути (да, нет), **да**

3.2.4. Перекрестки: нерегулируемые; регулируемые, со звуковой сигнализацией, таймером:

**нерегулируемый**

3.2.5. Информация на пути следования к объекту: акустическая, тактильная, визуальная; **нет**

3.2.6. Перепады высоты на пути: **есть, нет** (описать **искусственная неровность**)

Их обустройство для инвалидов на коляске: да, **нет** ( \_\_\_\_\_ )

### 3.3. Организация доступности объекта для инвалидов – форма обслуживания\*

| № | Категория инвалидов<br>(вид нарушения)      | Вариант организации доступности<br>объекта<br>(формы обслуживания)* |
|---|---|---|
|   | Все категории инвалидов и МГН               | ДУ  |
| 1 | в том числе инвалиды:                       |   |
| 2 | передвигающиеся на креслах-колясках         | ДУ  |
| 3 | с нарушениями опорно-двигательного аппарата | ДУ  |
| 4 | с нарушениями зрения                        | ДУ  |
| 5 | с нарушениями слуха                         | А   |
| 6 | с нарушениями умственного развития          | А   |

\* - указывается один из вариантов: «А», «Б», «ДУ», «ВНД»

### 3.4 Состояние доступности основных структурно-функциональных зон

| № | Основные структурно-функциональные зоны    | Состояние доступности, в том числе для основных категорий инвалидов** |   |                                   |                                |                                      |   | Для всех категорий маломобильных групп населения <***> |
|---|--|---|---|-----------------------------------|--------------------------------|--------------------------------------|---|--|
|   |  | К<br>для<br>передвигающихся на<br>креслах-<br>колясках                | О<br>с другими<br>нарушениями и опорно-<br>двигательного аппарата | С<br>с<br>нарушениями<br>и зрения | Г<br>с<br>нарушениями<br>слуха | У<br>с<br>умственными<br>нарушениями |   |  |
| 1 | 2  | 3   | 4   | 5                                 | 6                              | 7                                    | 8 |  |
| 1 | Территория, прилегающая к зданию (участок) | ДП  | ДП  | ДУ                                | ДУ                             | ДП                                   |   |  |
| 2 | Вход (входы) в                             | ДП  | ДП  | ДУ                                | ДП                             | ДП                                   |   |  |



|   |  |    |    |    |    |    |  |
|---|--|----|----|----|----|----|--|
|   | здание   |    |    |    |    |    |  |
| 3 | Путь (пути) движения внутри здания (в т.ч. пути эвакуации)   | ДП | ДУ | ДУ | ДП | ДП |  |
| 4 | Зона целевого назначения здания (целевого посещения объекта) | ДУ | ДУ | ДУ | ДЧ | ДП |  |
| 5 | Санитарно-гигиенические помещения                            | ДУ | ДУ | ДУ | ДП | ДП |  |
| 6 | Система информации и связи (на всех зонах)                   | ДУ | ДУ | ДУ | ДУ | ДП |  |
| 7 | Пути движения к объекту (от остановки транспорта)            | ДП | ДП | ДП | ДП | ДП |  |

**\*\* Указывается:** ДП-В - доступно полностью всем; ДП-И (К, О, С, Г, У) – доступно полностью избирательно (указать категории инвалидов); ДЧ-В - доступно частично всем; ДЧ-И (К, О, С, Г, У) – доступно частично избирательно (указать категории инвалидов); ДУ - доступно условно, ВНД – временно недоступно

**3.5. Итоговое заключение о состоянии доступности ОСИ: территория, прилегающая к зданию доступна для всех категорий инвалидов, вход в здание возможен для всех, так как в учреждении предусмотрен пандус и ширина дверных проёмов соответствует требованиям доступности. В полной доступности пути движения по зданию, включая пути эвакуации, для всех, кроме инвалидов-колясочников, так как ширина лестничного пролётов и отсутствие пандусов, делает это невозможным. Зоны целевого назначения, в данном случае это групповые помещения, физкультурный зал, классы находятся в полной доступности для инвалидов с нарушениями опорно-двигательного аппарата, с нарушениями слуха и умственными нарушениями. Санитарно-гигиенические помещения, система информации и связи доступны для всех категорий инвалидов, кроме тех, которые передвигаются на креслах-каталках и инвалидов с опорно-двигательным аппаратом. Таким образом, 100% доступности всех зон и помещений для всех категорий инвалидов нет.**

#### 4. Управленческое решение

##### 4.1. Рекомендации по адаптации основных структурных элементов объекта

| № | Основные структурно-функциональные зоны объекта | Рекомендации по адаптации объекта (вид работы)* |  |   |   |
|---|---|---|--|---|---|
|   |   | Не нуждается (доступ обеспечен)                 | Ремонт (текущий, капитальный); оснащение оборудованием | Индивидуальное решение с техническими средствами реабилитации | Технические решения невозможны-организация альтернативной формы |
|   |   |   |  |   |   |

|   |  |                  |   | ии                           | обслуживания |
|---|--|------------------|---|------------------------------|--------------|
| 1 | 2  | 3                | 4 | 5                            | 6            |
| 1 | Территория, прилегающая к зданию (участок)                   | доступ обеспечен |   |                              |              |
| 2 | Вход (входы) в здание  | доступ обеспечен |   |                              |              |
| 3 | Путь (пути) движения внутри здания (в т.ч. пути эвакуации)   | доступ обеспечен |   | Индивидуальное решение с ТСП |              |
| 4 | Зона целевого назначения здания (целевого посещения объекта) |                  |   | Индивидуальное решение с ТСП |              |
| 5 | Санитарно-гигиенические помещения                            |                  |   | Индивидуальное решение с ТСП |              |
| 6 | Система информации на объекте (на всех зонах)                |                  |   | Индивидуальное решение с ТСП |              |
| 7 | Пути движения к объекту (от остановки транспорта)            | не нуждается     |   |                              |              |
|   | Все зоны и участки   |                  |   |                              |              |

\*- указывается один из вариантов (видов работ): не нуждается; ремонт (текущий, капитальный); индивидуальное решение с ТСП; технические решения невозможны – организация альтернативной формы обслуживания

4.2. Период проведения работ **2019-2023 годы**

в рамках исполнения \_\_\_\_\_

(указывается наименование документа: программы, плана)

4.3. Ожидаемый результат (по состоянию доступности) после выполнения работ по адаптации : повышение условий доступности социального объекта.

Оценка результата исполнения программы, плана (по состоянию доступности) **повышение условий доступности социального объекта**

4.4. Для принятия решения **требуется**, не требуется (нужное подчеркнуть):

Согласование **с заведующим ООА Матвеево-Курганского района**

Имеется заключение уполномоченной организации о состоянии доступности объекта \_\_\_\_\_

(наименование документа и выдавшей его организации, дата), прилагается

4.5. Информация размещена (обновлена) на Карте доступности субъекта РФ дата **сайт ДОУ** (<http://mksad.ru/dou2>) (наименование сайта, портала)

## 5. Особые отметки

Паспорт сформирован на основании:

1. Анкеты (информации об объекте) от « \_\_\_\_ » \_\_\_\_\_ 20 \_\_\_\_ г.,

2. Акта обследования объекта: № акта \_\_\_\_\_ от « \_\_\_\_ » \_\_\_\_\_ 20 \_\_\_\_ г.

3. Решения Комиссии \_\_\_\_\_ от « \_\_\_\_ » \_\_\_\_\_ 20 \_\_\_\_ г.





УТВЕРЖДАЮ  
Заведующий  
МБДОУ детского сада №2  
«Красная Шапочка»  
С.М.Киселева  
«\_\_\_» \_\_\_\_\_ 2019г.

**Анкета**  
**(информация об объекте социальной инфраструктуры)**  
**к паспорту доступности ОСИ**  
№ \_\_\_\_\_

**1. Общие сведения об объекте**

1.1. Наименование (вид) объекта муниципальное бюджетное дошкольное образовательное учреждение детский сад №2 «Красная Шапочка»

1.2. Адрес объекта: 346970, Ростовская область, Матвеево-Курганский район, п. Матвеев Курган, пер. Будённовский,7.

1.3. Сведения о размещении объекта:

- отдельно стоящее здание один этаж, 581.5 кв. м,

наличие прилегающего земельного участка (да, нет), 194 кв. м и 2913 кв.м

1.4. Год постройки здания 1960г., последнего капитального ремонта -.

1.5. Дата предстоящих плановых ремонтных работ:

Текущего 15. 07.2019, капитального \_\_\_\_\_ - \_\_\_\_\_

**сведения об организации, расположенной на объекте**

**сведения об организации, расположенной на объекте**

1.6. Название организации (учреждения) муниципальное бюджетное дошкольное образовательное учреждение детский сад №2 «Красная Шапочка» (МБДОУ детский сад №2 «Красная Шапочка»(полное юридическое наименование – согласно Уставу, краткое наименование)

1.7. Юридический адрес организации (учреждения) 346970 Ростовская область, п. Матвеев Курган, пер.Будённовский,7 ; телефон: (86341)3-22-85; KrSharohka@yandex.ru

*(полное юридическое наименование – согласно Уставу, краткое наименование)*

1.8. Основание для пользования объектом (оперативное управление, аренда, собственность) оперативное управление

1.9. Форма собственности (государственная, негосударственная) муниципальная

1.10. Территориальная принадлежность (*федеральная, региональная, муниципальная*) муниципальная

1.11. Вышестоящая организация Отдел образования Администрации Матвеево-Курганского района

*(наименование)*

1.12. Адрес вышестоящей организации, другие координаты 346970, Ростовская область, Матвеево-Курганский район, п. Матвеев-Курган, ул.1-Пятилетка, 104; телефон: (86341)3-25-98; roo\_matveevo-kurgansky@rostobr.ru

**2. Характеристика деятельности организации на объекте**

2.1. Сфера деятельности дошкольное образование(*здравоохранение, образование, социальная защита, физическая культура и спорт, культура, связь и информация, транспорт, жилой фонд, потребительский рынок и сфера услуг, другое*).

2.2. Виды оказываемых услуг с пребыванием воспитанников с 7.30 час. до 17.30 час., выходные: суббота, воскресенье, праздничные дни.

(на объекте, с длительным пребыванием, в т.ч. проживанием, на дому, дистанционно)

2.3. Категории обслуживаемого населения по возрасту: (дети, взрослые трудоспособного возраста, пожилые; все возрастные категории) **дети дошкольного возраста от 2 мес до 7 лет**

2.4. Категории обслуживаемых инвалидов: инвалиды, передвигающиеся на коляске, инвалиды с нарушениями опорно-двигательного аппарата; нарушениями зрения, нарушениями слуха, нарушениями умственного развития: **все категории инвалидов**

2.5. Плановая мощность: посещаемость (количество обслуживаемых в день), вместимость, пропускная способность **70**

2.6. Участие в исполнении ИПР инвалида, ребенка-инвалида (да, нет) **нет**

### 3. Состояние доступности объекта для инвалидов и других маломобильных групп населения (МГН)

3.1. Путь следования к объекту пассажирским транспортом **рейсовый автобус «Колесниково - Ротовка», остановка «Военкомат».**

(описать маршрут движения с использованием пассажирского транспорта)

наличие адаптированного пассажирского транспорта к объекту **нет**

**3.2 Путь к объекту от ближайшей остановки пассажирского транспорта:**

3.2.1. расстояние до объекта от остановки транспорта **50 метров.**

3.2.2. время движения (пешком) **5 минут.**

3.2.3. наличие выделенного от проезжей части пешеходного пути (да, нет), **да**

3.2.4. Перекрестки: нерегулируемые; регулируемые, со звуковой сигнализацией, таймером; **нерегулируемый**

3.2.5. Информация на пути следования к объекту: акустическая, тактильная, визуальная; **нет**

3.2.6. Перепады высоты на пути: **есть, нет** (описать **искусственная неровность**)

Их обустройство для инвалидов на коляске: да, **нет** ( )

### 3.3. Вариант организации доступности ОСИ (формы обслуживания)\* с учетом СП 35-101-2001

| № | Категория инвалидов<br>(вид нарушения)      | Вариант организации доступности<br>объекта<br>(формы обслуживания)* |
|---|---|---|
|   | Все категории инвалидов и МГН               | ДУ  |
| 1 | в том числе инвалиды:                       |   |
| 2 | передвигающиеся на креслах-колясках         | ДУ  |
| 3 | с нарушениями опорно-двигательного аппарата | ДУ  |
| 4 | с нарушениями зрения                        | ДУ  |
| 5 | с нарушениями слуха                         | А   |
| 6 | с нарушениями умственного развития          | А   |

\* - указывается один из вариантов: «А», «Б», «ДУ», «ВНД»

### 4. Управленческое решение (предложения по адаптации основных структурных элементов объекта)

| № | Основные структурно-функциональные зоны объекта            | Рекомендации по адаптации объекта<br>(вид работы)* |
|---|--|--|
| 1 | Территория, прилегающая к зданию (участок)                 | Не нуждается                                       |
| 2 | Вход (входы) в здание                                      | Индивидуальное решение с ТСР                       |
| 3 | Путь (пути) движения внутри здания (в т.ч. пути эвакуации) | Индивидуальное решение с ТСР                       |
| 4 | Зона целевого назначения (целевого посещения объекта)      | Индивидуальное решение с ТСР                       |
| 5 | Санитарно-гигиенические помещения                          | Индивидуальное решение с ТСР                       |

|   |   |                              |
|---|---|------------------------------|
| 6 | Система информации на объекте (на всех зонах)     | Индивидуальное решение с ТСП |
| 7 | Пути движения к объекту (от остановки транспорта) | Индивидуальное решение с ТСП |
| 8 | Все зоны и участки                                | Индивидуальное решение с ТСП |

\*- указывается один из вариантов (видов работ): не нуждается; ремонт (текущий, капитальный); индивидуальное решение с ТСП; технические решения невозможны – организация альтернативной формы обслуживания

**Размещение информации на Карте доступности субъекта РФ согласовано**

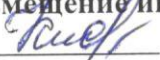
 Киселева С.М. заведующий МБДОУ детский сад №2 «Красная Шапочка», 8(86341)3-22-89,89515207206 подпись, Ф.И.О., должность; координаты для связи уполномоченного представителя объекта)



УТВЕРЖДАЮ  
Заведующий  
МБДОУ детского сада №2  
«Красная Шапочка»  
С.М.Киселева  
«    »      2019г.



**Акт обследования  
объекта социальной инфраструктуры  
к паспорту доступности ОСИ  
№ \_\_\_\_\_**

Матвеево-Курганский район, Ростовской области  
(наименование территориального образования субъекта РФ)

«    »      20     г.

**1. Общие сведения об объекте**

1.1. Наименование (вид) объекта муниципальное бюджетное дошкольное образовательное учреждение детский сад №2 «Красная Шапочка»

1.2. Адрес объекта: 346970, Ростовская область, Матвеево-Курганский район, п. Матвеев Курган, пер. Будённовский, 7.

1.3. Сведения о размещении объекта:

- отдельно стоящее здание один этаж, 581.5 кв. м,  
наличие прилегающего земельного участка (да, нет), 194 кв. м и 2913 кв.м

1.4. Год постройки здания 1960г., последнего капитального ремонта -

1.5. Дата предстоящих плановых ремонтных работ:

Текущего 15.07.2019, капитального - -

сведения об организации, расположенной на объекте

сведения об организации, расположенной на объекте

1.6. Название организации (учреждения) муниципальное бюджетное дошкольное образовательное учреждение детский сад №2 «Красная Шапочка» (МБДОУ детский сад №2 «Красная Шапочка» (полное юридическое наименование – согласно Уставу, краткое наименование)

1.7. Юридический адрес организации (учреждения) 346970 Ростовская область, п. Матвеев Курган, пер. Будённовский, 7 ; телефон: (86341)3-22-85; KrShapohka@yandex.ru

(полное юридическое наименование – согласно Уставу, краткое наименование)

1.8. Основание для пользования объектом (оперативное управление, аренда, собственность) оперативное управление

1.9. Форма собственности (государственная, негосударственная) муниципальная

1.10. Территориальная принадлежность (федеральная, региональная, муниципальная) муниципальная

1.11. Вышестоящая организация Отдел образования Администрации Матвеево-Курганского района

(наименование)

1.12. Адрес вышестоящей организации, другие координаты 346970, Ростовская область, Матвеево-Курганский район, п. Матвеев-Курган, ул.1-Пятилетка, 104; телефон: (86341)3-25-98; roo\_matveevo-kurgansky@rostobr.ru

**2. Характеристика деятельности организации на объекте**

Дополнительная информация \_\_\_\_\_



### 3. Состояние доступности объекта

3.1 Путь следования к объекту пассажирским транспортом рейсовый автобус «Колесниково - Ротовка», остановка «Военкомат».

(описать маршрут движения с использованием пассажирского транспорта)

наличие адаптированного пассажирского транспорта к объекту нет

3.2 Путь к объекту от ближайшей остановки пассажирского транспорта:

3.2.1. расстояние до объекта от остановки транспорта 50 метров.

3.2.2. время движения (пешком) 5 минут.

3.2.3. наличие выделенного от проезжей части пешеходного пути (да, нет), да

3.2.4. Перекрестки: нерегулируемые; регулируемые, со звуковой сигнализацией, таймером; нерегулируемый

3.2.5. Информация на пути следования к объекту: акустическая, тактильная, визуальная; нет

3.2.6. Перепады высоты на пути: есть, нет (описать искусственная неровность)

Их обустройство для инвалидов на коляске: да, нет ( )

### 3.3 Организация доступности объекта для инвалидов – форма обслуживания

| № | Категория инвалидов<br>(вид нарушения)      | Вариант организации доступности<br>объекта<br>(формы обслуживания)* |
|---|---|---|
|   | Все категории инвалидов и МГН               | ДУ  |
| 1 | в том числе инвалиды:                       |   |
| 2 | передвигающиеся на креслах-колясках         | ДУ  |
| 3 | с нарушениями опорно-двигательного аппарата | ДУ  |
| 4 | с нарушениями зрения                        | А   |
| 5 | с нарушениями слуха                         | ДУ  |
| 6 | с нарушениями умственного развития          | А   |

\* - указывается один из вариантов: «А», «Б», «ДУ», «ВНД»

### 3.4 Состояние доступности основных структурно-функциональных зон

| № п/п | Основные структурно-функциональные зоны                      | Состояние доступности, в том числе для основных категорий инвалидов** | Приложение |        |
|-------|--|---|------------|--------|
|       |  |   | № на плане | № фото |
| 1     | Территория, прилегающая к зданию (участок)                   | ДП  | 1          | 1      |
| 2     | Вход (входы) в здание  | ДП  | 3          | 3      |
| 3     | Путь (пути) движения внутри здания (в т.ч. пути эвакуации)   | ДП  | 5,6        | 5,6    |
| 4     | Зона целевого назначения здания (целевого посещения объекта) | ДУ  | -          | -      |
| 5     | Санитарно-гигиенические помещения                            | ДЧ-И (К, О)   | -          | -      |
| 6     | Система информации и связи (на всех зонах)                   | ДУ  | -          | -      |
| 7     | Пути движения к объекту (от остановки транспорта)            | ДП-В  | -          | -      |

\*\* Указывается: ДП-В - доступно полностью всем; ДП-И (К, О, С, Г, У) – доступно полностью избирательно (указать категории инвалидов); ДЧ-В - доступно частично всем; ДЧ-И (К, О, С, Г, У) – доступно частично избирательно (указать категории инвалидов); ДУ - доступно условно, ВНД - недоступно

3.5. Итоговое заключение о состоянии доступности ОСИ: территория, прилегающая к зданию доступна для всех категорий инвалидов, вход в здание возможен для всех, так как в учреждении предусмотрен пандус и ширина дверных проёмов соответствует требованиям доступности. В полной доступности пути движения по зданию, включая пути эвакуации, для всех, кроме инвалидов-колясочников, так как ширина лестничного пролетов и отсутствие пандусов, делает это невозможным. Зоны целевого назначения, в данном случае это групповые помещения,

физкультурный зал, классы находятся в полной доступности для инвалидов с нарушениями опорно-двигательного аппарата, с нарушениями слуха и умственными нарушениями. Санитарно-гигиенические помещения, система информации и связи доступны для всех категорий инвалидов, кроме тех, которые передвигаются на креслах-каталках и инвалидов с опорно-двигательным аппаратом. Таким образом, 100% доступности всех зон и помещений для всех категорий инвалидов нет

#### 4. Управленческое решение (проект)

##### 4.1. Рекомендации по адаптации основных структурных элементов объекта:

| №  | Основные структурно-функциональные зоны объекта              | Рекомендации по адаптации объекта (вид работы)* |
|----|--|---|
| 1  | Территория, прилегающая к зданию (участок)                   | Не нуждается                                    |
| 2  | Вход (входы) в здание  | Индивидуальное решение с ТСП                    |
| 3  | Путь (пути) движения внутри здания (в т.ч. пути эвакуации)   | Индивидуальное решение с ТСП                    |
| 4  | Зона целевого назначения здания (целевого посещения объекта) | Индивидуальное решение с ТСП                    |
| 5  | Санитарно-гигиенические помещения                            | Индивидуальное решение с ТСП                    |
| 6  | Система информации на объекте (на всех зонах)                | Индивидуальное решение с ТСП                    |
| 7  | Пути движения к объекту (от остановки транспорта)            | Индивидуальное решение с ТСП                    |
| 8. | Все зоны и участки   | Индивидуальное решение с ТСП                    |

\*- указывается один из вариантов (видов работ): не нуждается; ремонт (текущий, капитальный); индивидуальное решение с ТСП; технические решения невозможны – организация альтернативной формы обслуживания

##### 4.2. Период проведения работ 2019-2023г.

в рамках исполнения \_\_\_\_\_

(указывается наименование документа: программы, плана)

##### 4.3 Ожидаемый результат (по состоянию доступности) после выполнения работ по адаптации повышение условий доступности социального объекта

Оценка результата исполнения программы, плана (по состоянию доступности) \_\_\_\_\_

##### 4.4. Для принятия решения требуется, не требуется (нужное подчеркнуть):

###### 4.4.1. согласование на Комиссии \_\_\_\_\_

(наименование Комиссии по координации деятельности в сфере обеспечения доступной среды жизнедеятельности для инвалидов и других МГН)

###### 4.4.2. согласование работ с надзорными органами (в сфере проектирования и строительства, архитектуры, охраны памятников, другое - указать)

###### 4.4.3. техническая экспертиза; разработка проектно-сметной документации;

###### 4.4.4. согласование с вышестоящей организацией (собственником объекта) ООА Матвеево-Курганского района

###### 4.4.5. согласование с общественными организациями инвалидов \_\_\_\_\_;

###### 4.4.6. другое \_\_\_\_\_

Имеется заключение уполномоченной организации о состоянии доступности объекта (наименование документа и выдавшей его организации, дата), прилагается \_\_\_\_\_

##### 4.7. Информация может быть размещена (обновлена) на Карте доступности субъекта РФ сайт школы <http://n-andrianovka.mkobr61.ru>

(наименование сайта, портала)

#### 5. Особые отметки



Приложения:

Результаты обследования:

- |  |         |
|--|---------|
| 1. Территории, прилегающей к объекту       | на 1 л. |
| 2. Входа (входов) в здание                 | на 1 л. |
| 3. Путей движения в здании                 | на 1 л. |
| 4. Зоны целевого назначения объекта        | на 1 л. |
| 5. Санитарно-гигиенических помещений       | на 0 л. |
| 6. Системы информации (и связи) на объекте | на 0 л. |
| Результаты фотофиксации на объекте _____   | на 0 л. |
| Поэтажные планы, паспорт БТИ _____         | на 0 л. |

Другое (в том числе дополнительная информация о путях движения к объекту) \_\_\_\_\_

Руководитель рабочей группы

Заведующий С.М.Киселева

(Должность, Ф.И.О.)



(Подпись)

Члены рабочей группы:

Завхоз Тищенко Т.Ю.

(Должность, Ф.И.О.)



(Подпись)

В том числе:

представители общественных организаций инвалидов

Председатель ВОИ Тарасенко Н.В.

(Должность, Ф.И.О.)

(Подпись)

\_\_\_\_\_  
(Должность, Ф.И.О.)

(Подпись)

представители организации, расположенной на объекте

\_\_\_\_\_  
(Должность, Ф.И.О.)

(Подпись)

\_\_\_\_\_  
(Должность, Ф.И.О.)

(Подпись)

Управленческое решение согласовано « \_\_\_\_ » \_\_\_\_\_ 20\_\_ г. (протокол № \_\_\_\_\_)

Комиссией (название). \_\_\_\_\_

### I Результаты обследования:

1. Территория, прилегающей к зданию (участка)

Наименование объекта, адрес муниципальное бюджетное дошкольное образовательное учреждение детский сад №2 «Красная Шапочка» (МБДОУ детский сад №2 «Красная Шапочка») п. Матвеев Курган, пер.Будённовский,7

| №   | Наименование функционально-планировочного элемента | Наличие элемента |            |        | Выявленные нарушения и замечания |                                  | Работы по адаптации объектов |            |
|-----|--|------------------|------------|--------|----------------------------------|----------------------------------|------------------------------|------------|
|     |  | есть/нет         | № на плане | № фото | Содержание                       | Значимо для инвалида (категория) | Содержание                   | Виды работ |
| 1.1 | Вход (входы) на территорию                         | есть             | -          | -      | -                                | -                                | -                            | -          |
| 1.2 | Путь (пути) движения на территории                 | есть             | -          | -      | -                                | -                                | -                            | -          |
| 1.3 | Лестница (наружная)                                | нет              | -          | -      | -                                | -                                | -                            | -          |
| 1.4 | Пандус (наружный)                                  | нет              | -          | -      | -                                | -                                | -                            | -          |
| 1.5 | Автостоянка и парковка                             | нет              | -          | -      | -                                | -                                | -                            | -          |
| 1.6 | Общие требования к зоне                            | -                | -          | -      | -                                | -                                | -                            | -          |

### II Заключение по зоне:

| Наименование структурно-функциональной зоны | Состояние доступности* (к пункту 3.4 Акта обследования ОСИ) | Приложение |        | Рекомендации по адаптации (вид работы)** к пункту 4.1 Акта обследования ОСИ |
|---|---|------------|--------|---|
|   |   | № на плане | № фото |   |
| Территория прилегающая к зданию (участок)   | ДП  | 1          | 1      | -   |

\* указывается: ДП-В - доступно полностью всем; ДП-И (К, О, С, Г, У) – доступно полностью избирательно (указать категории инвалидов); ДЧ-В - доступно частично всем; ДЧ-И (К, О, С, Г, У) – доступно частично избирательно (указать категории инвалидов); ДУ - доступно условно, ВНД - недоступно

\*\*указывается один из вариантов: не нуждается; ремонт (текущий, капитальный); индивидуальное решение с ТСР; технические решения невозможны – организация альтернативной формы обслуживания

Комментарий к заключению: состояние доступности объекта оценено как доступно полностью.



**I Результаты обследования:**

2. Входа (входов) в здание муниципальное бюджетное дошкольное образовательное учреждение детский сад №2 «Красная Шапочка» (МБДОУ детский сад №2 «Красная Шапочка») п. Матвеев Курган, пер. Будёновский, 7  
(Наименование объекта, адрес)

| № п/п | Наименование функционально-планировочного элемента | Наличие элемента |            |        | Выявленные нарушения и замечания |                                  | Работы по адаптации объектов                           |                              |
|-------|--|------------------|------------|--------|----------------------------------|----------------------------------|--|------------------------------|
|       |  | есть/нет         | № на плане | № фото | Содержание                       | Значимо для инвалида (категория) | Содержание   | Виды работ                   |
| 2.1   | Лестница (наружная)                                | нет              | -          | -      | -                                | -                                | -  | -                            |
| 2.2   | Пандус (наружный)                                  | нет              | -          | -      | -                                | -                                | -  | -                            |
| 2.3   | Входная площадка (перед дверью)                    | есть             | -          | -      | -                                | -                                | -  | -                            |
| 2.4   | Дверь (входная)                                    | есть             | 3          | 3      | отсутствуют фиксаторы            | К, О                             | установить фиксаторы двери в положении открыто/закрыто | индивидуальное решение с ТСП |
| 2.5   | Тамбур   | есть             | 4          | 4      | -                                | О                                | отсутствуют поручни                                    | индивидуальное решение с ТСП |
|       | Общие требования к зоне                            | -                | -          | -      | -                                | -                                | -  | -                            |

**II Заключение по зоне:**

| Наименование структурно-функциональной зоны | Состояние доступности*(к пункту 3.4 Акта обследования ОСИ) | Приложение |        | Рекомендации по адаптации (вид работы)**к пункту 4.1 Акта обследования ОСИ |
|---|--|------------|--------|--|
|   |  | № на плане | № фото |  |
| Основной вход                               | ДЧ-И (К, О, С, Г, У)                                       | 3          | 3      | индивидуальное решение с ТСП   |

\* указывается: ДП-В - доступно полностью всем; ДП-И (К, О, С, Г, У) – доступно полностью избирательно (указать категории инвалидов); ДЧ-В - доступно частично всем; ДЧ-И (К, О, С, Г, У) – доступно частично избирательно (указать категории инвалидов); ДУ - доступно условно, ВНД - недоступно

\*\*указывается один из вариантов: не нуждается; ремонт (текущий, капитальный); индивидуальное решение с ТСП; технические решения невозможны – организация альтернативной формы обслуживания

Комментарий к заключению: состояние доступности объекта оценено как доступно частично избирательно, а также условная (с дополнительной помощью) доступность, что не обеспечивает полноценного нахождения на объекте граждан с ограниченными возможностями.



**I Результаты обследования:**

**3. Пути (путей) движения внутри здания (в т.ч. путей эвакуации) муниципальное бюджетное дошкольное образовательное учреждение детский сад №2 «Красная Шапочка» (МБДОУ детский сад №2 «Красная Шапочка») п. Матвеев Курган, пер. Будённовский, 7**

(наименование объекта, адрес)

| № п/п | Наименование функционально-планировочного элемента  | Наличие элемента |            |        | Выявленные нарушения и замечания   |                                   | Работы по адаптации объектов   |                |
|-------|---|------------------|------------|--------|--|-----------------------------------|--|----------------|
|       |   | есть/нет         | № на плане | № фото | Содержание   | Значимо для инвалидов (категория) | Содержание   | Виды работ     |
| 3.1   | Коридор (вестибюль, зона ожидания, галерея, балкон) | есть             | 5,6        | 5,6    | отсутствуют информационные таблички о препятствиях   | О, К, С, Г                        | Установить информационные таблички о препятствиях                              | ремонт текущий |
| 3.2   | Лестница (внутри здания)                            | нет              | -          | -      | -  | -                                 | -  | -              |
| 3.3   | Пандус (внутри здания)                              | нет              | -          | -      | -  | -                                 | -  | -              |
| 3.4   | Лифт пассажирский (или подъемник)                   | нет              | -          | -      | -  | -                                 | -  | -              |
| 3.5   | Дверь   | -                | -          | -      | -  | -                                 | -  | -              |
| 3.6   | Пути эвакуации (в т.ч. зоны безопасности)           | есть             |            |        |  |                                   |  | ремонт текущий |
|       | Общие требования к зоне                             |                  |            |        | отсутствует предупредительная информация о препятствиях, отсутствуют тактильные предупреждающие полосы | К, О, С, Г                        | установить тактильные, предупреждающие полосы, вставки перед дверными проемами |                |

**II Заключение по зоне:**

| Наименование структурно-функциональной зоны                  | Состояние доступности* (к пункту 3.4 Акта обследования ОСИ) | Приложение |        | Рекомендации по адаптации (вид работы)**к пункту 4.1 Акта обследования ОСИ |
|--|---|------------|--------|--|
|  |   | № на плане | № фото |  |
| Пути (путей) движения внутри здания (в т.ч. путей эвакуации) | ДЧ-И (К, О, С, Г, У)  | 5,6        | 5,6    | ремонт текущий   |

Комментарий к заключению: состояние доступности объекта оценено как доступно частично избирательно, а также условная (с дополнительной помощью) доступность, что не обеспечивает полноценного нахождения на объекте граждан с ограниченными возможностями



Фото №1



Фото №2



Фото №3

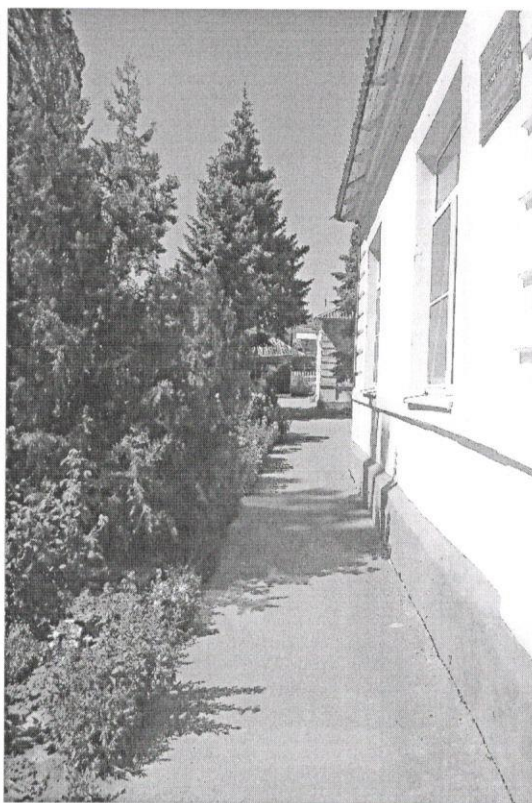

Фото №4





Фото № 5

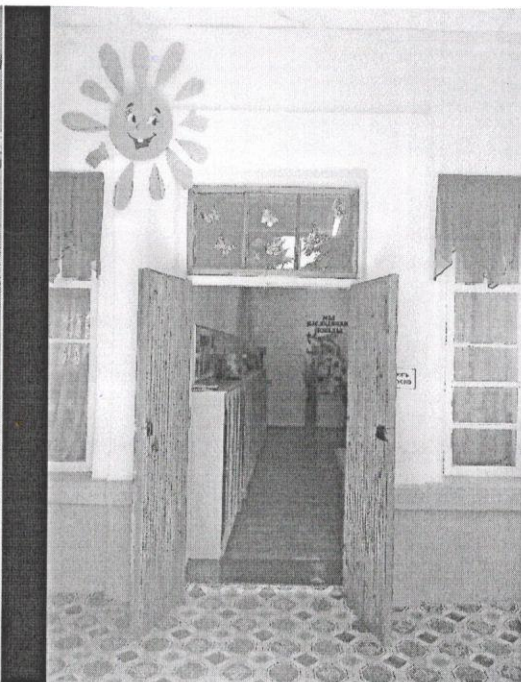
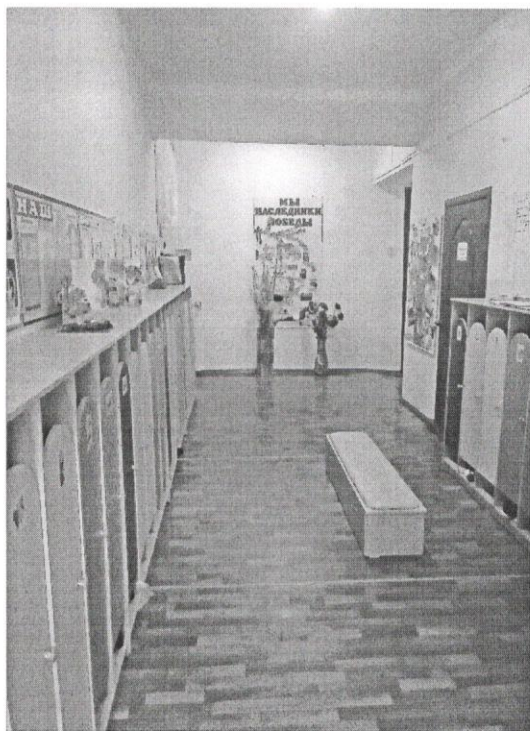
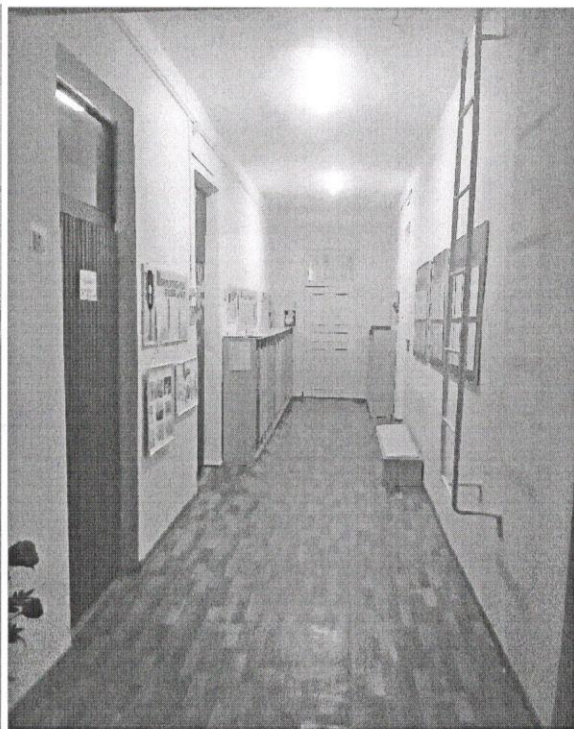

Фото № 6